PDF DOWNLOAD

E-Book komplett

Inklusionskiste für gemeinsames Lernen

Rechtschreibung / Klasse 2 bis 4

INKLUSION konkret & entwicklungsorientiert

Das Trainingsheft Rechtschreiben mit Strategie

Ableiten von Verben, Adjektiven und kniffligen Wörtern mit ä/äu

BRIGG VERLAG Büchler

Stöbern Sie in unserem umfangreichen Verlagsprogramm unter

www.brigg-verlag.de

Hier finden Sie vielfältige

- **Downloads** zu wichtigen Themen
- **E-Books**
- gedruckte **Bücher**
- **Sticker**, **Würfel**, **Puzzles**
- weitere **Lehrmittel**
- u. v. m

für alle Fächer, Themen und Schulstufen.

© by Brigg Verlag C. Büchler, Beilingerstr. 21, 86316 Friedberg, Inhaberin: Claudine Büchler
Alle Rechte vorbehalten.

Das Werk als Ganzes sowie in seinen Teilen unterliegt dem deutschen Urheberrecht. Der Erwerber des Werkes ist berechtigt, das Werk als Ganzes oder in seinen Teilen für den eigenen Gebrauch und den Einsatz im Unterricht zu nutzen. Die Nutzung ist nur für den genannten Zweck gestattet, nicht jedoch für einen weiteren kommerziellen Gebrauch, für die Weiterleitung an Dritte oder für die Veröffentlichung im Internet oder in Intranets. Eine über den ge nannten Zweck hinausgehende Nutzung bedarf in jedem Fall der vorherigen schriftlichen Zustimmung des Verlags.

Der Brigg Verlag kann für die Inhalte externer Sites, die Sie mittels eines Links oder sonstiger Hinweise erreichen, keine Verantwortung übernehmen. Ferner haftet die Brigg Verlag nicht für direkte oder indirekte Schäden (inkl. entgangener Gewinne), die auf Informationen zurückgeführt werden können, die auf diesen externen Websites stehen.

Autor: Jens Sonnenberg
Satz: SchönWERK Mediendesign Miriam Theede, Zeven
Grafiken: Katharina Reichert-Scaborough / Samira Manthey

Bestellnummer: 533DL

www.brigg-verlag.de

BRIGG VERLAG Büchler

Inklusionskiste für gemeinsames Lernen

Rechtschreibung / Klasse 2 bis 4

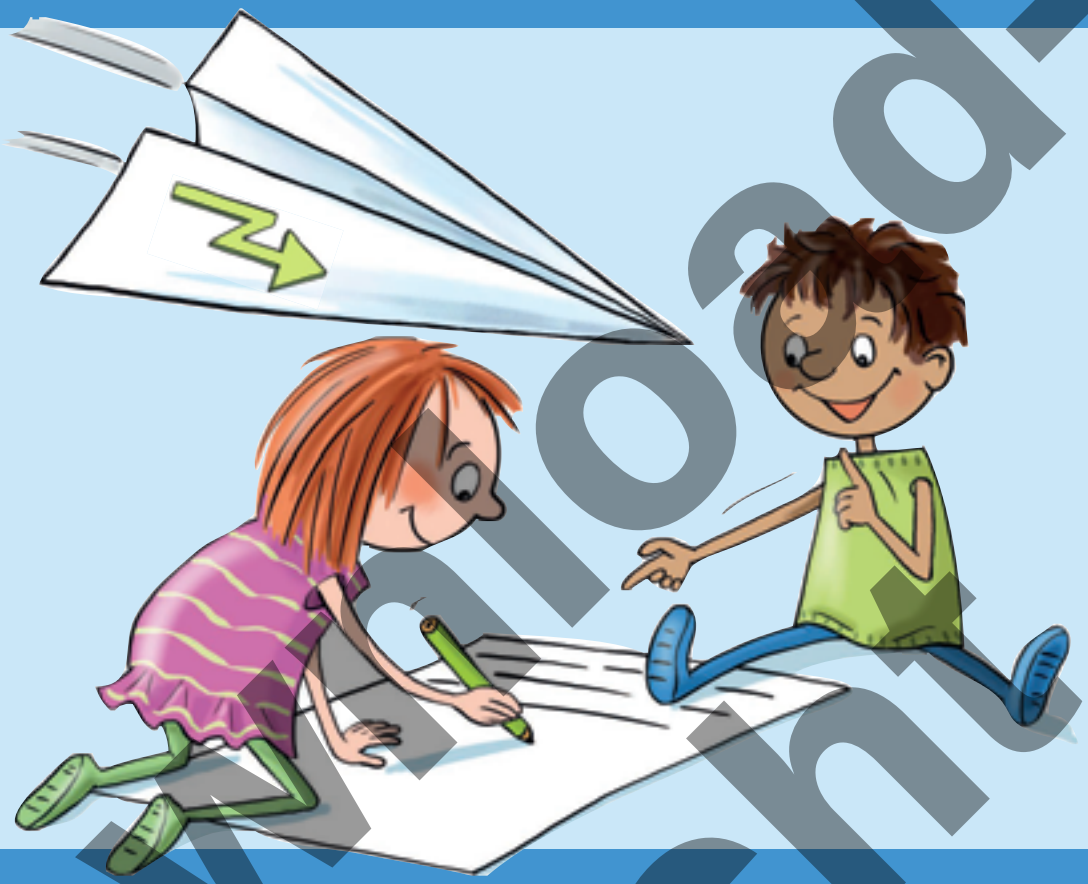

Das Trainingsheft
Rechtschreiben mit Strategie

Ableiten von Verben, Adjektiven und kniffligen Wörtern mit ä/äu

Download-Ansicht

Inhalt

Deckblatt für ein Trainingsheft . . . 3
(Alternative:) Deckblatt für eine Rechtschreibkartei . . . 3
Mini-Poster zur Rechtschreibstrategie „Ableiten von Verben“ . . . 4
Mini-Poster zur Rechtschreibstrategie „Ableiten von Adjektiven“ . . . 4
Meine Erfolgsübersicht . . . 5
Übersicht über die verwendeten Piktogramme . . . 5

1 Verben/Adjektive mit ä/e und äu/eu in gebeugter Form und Grundform
Verben mit ä/e in gebeugter Form mit der Grundform verbinden . . . 6
Verben mit äu/eu in gebeugter Form mit einem verwandten Wort verbinden . . . 8
Adjektive mit ä/e mit einem verwandten Wort verbinden . . . 9
Adjektive mit ä/e und äu/eu mit einem verwandten Wort verbinden . . . 10
Test1/2: Verben verbinden / Adjektive verbinden . . . 11

2 Verben, Adjektive und andere knifflige Wörter
Bei Wörtern mit ä/e das verwandte Wort auswählen und ergänzen . . . 12
Bei Wörtern mit äu/eu das verwandte Wort auswählen und ergänzen . . . 14
Test 3/4: Verwandte Wörter auswählen und ergänzen . . . 15

3 Verben, Adjektive und knifflige Wörter
Bei Verben ä oder e ergänzen, Beweiswort aufschreiben . . . 16
Bei Adjektiven ä oder e ergänzen, Beweiswort aufschreiben . . . 17
Bei kniffligen Wörtern ä/e oder äu/eu ergänzen, Beweiswort aufschreiben . . . 18
Test 5/6: Bei Wörtern ä/e oder äu/eu ergänzen, Beweiswort aufschreiben . . . 19

4 Fehler bei Verben, Adjektiven und kniffligen Wörtern finden
Verben mit ä/e: Falsches Wort durchstreichen, Beweiswort aufschreiben . . . 20
Adjektive mit ä/e und äu/eu: Falsches Wort durchstreichen, Beweiswort aufschreiben . . . 21
Knifflige Wörter mit ä/e: Falsches Wort durchstreichen, Beweiswort aufschreiben . . . 22
Test 7/8: Falsches Wort durchstreichen, Beweiswort aufschreiben . . . 23

5 Wortfamilien finden und schreiben
Wörter einer Wortfamilie auswählen und einem Wort zuordnen,
nicht passende Wörter durchstreichen . . . 24
Test 9/10: Wortfamilien aufschreiben . . . 27

6 Fehlerdetektiv: Wörter mit ä/e und äu/eu
Falsche Verben, Verben, Adjektive oder andere Wörter im Satz durchstreichen,
Beweiswort aufschreiben . . . 28
Test 11/12: Falsches Wort im Satz durchstreichen, Beweiswort aufschreiben . . . 30

Lösungen . . . 31

Download-Ansicht

Mein Trainingsheft

Verben/Adjektive mit ä/äu ableiten

Name

© Inklusionskiste: Das Trainingsheft Rechtschreiben: Ableiten von Verben/Adjektiven

Rechtschreibkartei

Ableiten

Verben/Adjektive mit ä/äu

© Inklusionskiste: Das Trainingsheft Rechtschreiben: Ableiten von Verben/Adjektiven

Download-Ansicht

Richtig schreiben mit Strategie: Ableiten

Verben ableiten

es fährt → fahren

sie läuft → laufen

Richtig schreiben mit Strategie: Ableiten

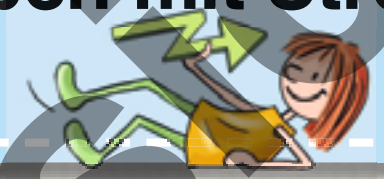

Adjektive ableiten

älter → alt

kräftig → die Kraft

Download-Ansicht

© Inklusionskiste: Das Trainingsheft Rechtschreiben: Ableiten von Verben/Adjektiven

© Inklusionskiste: Das Trainingsheft Rechtschreiben: Ableiten von Verben/Adjektiven

Meine Erfolgsübersicht

© Inklusionskiste: Das Trainingsheft Rechtschreiben: Ableiten von Verben/Adjektiven

Das sind die Zeichen für dein Training:

schreiben

durchstreichen

markieren

malen

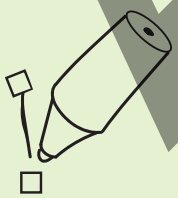
verbinden

Fehler finden

Download-Ansicht

© Inklusionskiste: Das Trainingsheft Rechtschreiben: Ableiten von Verben/Adjektiven

Verben mit ä/e

1

es fährt	○	○ fangen
sie fängt	○	○ tragen
er geht	○	○ fahren
sie lässt	○	○ fallen
er trägt	○	○ gehen
es fällt	○	○ lassen

Trick: Verben ableiten!

ZUSATZ

Schreibe die Verben so ins Heft: es fährt – fahren

Richtig: ___ / 6

© Inklusionskiste: Das Trainingsheft Rechtschreiben: Ableiten von Verben/Adjektiven

Verben mit ä/e

2

es wächst	○	○ rechnen
sie lernt	○	○ blasen
es rät	○	○ wachsen
es bläst	○	○ lernen
es gefällt	○	○ raten
er rechnet	○	○ gefallen

Trick: Verben ableiten!

ZUSATZ

Schreibe die Verben so ins Heft: es wächst – wachsen

Richtig: ___ / 6

Download Ansicht

© Inklusionskiste: Das Trainingsheft Rechtschreiben: Ableiten von Verben/Adjektiven

Verben mit ä/e

3

es erhält	○	○ erraten
es wäscht	○	○ graben
sie stellt	○	○ erhalten
er bäckt	○	○ stellen
sie errät	○	○ waschen
er gräbt	○	○ backen

Trick: Verben ableiten!

ZUSATZ

Schreibe die Verben so ins Heft: es enthält – enthalten

Richtig: ___ / 6

© Inklusionskiste: Das Trainingsheft Rechtschreiben: Ableiten von Verben/Adjektiven

Verben mit ä/e

4

er schläft	○	○ braten
sie schlägt	○	○ schlafen
er schenkt	○	○ beraten
er berät	○	○ testen
es testet	○	○ schenken
sie brät	○	○ schlagen

Trick: Verben ableiten!

ZUSATZ

Schreibe die Verben so ins Heft: er schläft – schlafen

Richtig: ___ / 6

Download Ansicht

© Inklusionskiste: Das Trainingsheft Rechtschreiben: Ableiten von Verben/Adjektiven

Verben mit äu/eu

5

sie träumen	○	○ der Rauch
er steuert	○	○ seufzen
sie räumen	○	○ der Traum
sie räuchern	○	○ laufen
es seufzt	○	○ steuern
es läuft	○	○ der Raum

Trick: Verben ableiten!

ZUSATZ

Schreibe die Wörter so ins Heft: träumen – der Traum

Richtig: ___ / 6

© Inklusionskiste: Das Trainingsheft Rechtschreiben: Ableiten von Verben/Adjektiven

Verben mit äu/eu

6

leuchten	○	○ der Raub
räubern	○	○ braun
bräunen	○	○ der Leuchter
säubern	○	○ die Freude
freuen	○	○ sauber
schäumen	○	○ der Schaum

Trick: Verben ableiten!

ZUSATZ

Schreibe die Wörter so ins Heft: es leuchtet – der Leuchter

Richtig: ___ / 6

Download-Ansicht

© Inklusionskiste: Das Trainingsheft Rechtschreiben: Ableiten von Verben/Adjektiven

Adjektive mit ä/e

7

älter	○	○ scharf
länger	○	○ arm
härter	○	○ hart
schneller	○	○ lang
schärfer	○	○ alt
ärmer	○	○ schnell

ZUSATZ

Schreibe die Adjektive so ins Heft: älter – alt

Richtig: ___ / 6

© Inklusionskiste: Das Trainingsheft Rechtschreiben: Ableiten von Verben/Adjektiven

Adjektive mit ä/e

8

ärztlich	○	○ das Fest
gefährlich	○	○ der Arzt
zänkisch	○	○ der Schlaf
festlich	○	○ die Gefahr
schläfrig	○	○ der Zank
kräftig	○	○ die Kraft

ZUSATZ

Schreibe die Adjektive so ins Heft: ärztlich – der Arzt

Richtig: ___ / 6

Download-Ansicht

© Inklusionskiste: Das Trainingsheft Rechtschreiben: Ableiten von Verben/Adjektiven

Adjektive mit ä/e

9

kläglich	○	○ die Macht
hässlich	○	○ der Tag
mächtig	○	○ klagen
fettig	○	○ hassen
täglich	○	○ das Fett
spärlich	○	○ sparen

ZUSATZ

Schreibe die Adjektive so ins Heft: kläglich – klagen

Richtig: ___ / 6

© Inklusionskiste: Das Trainingsheft Rechtschreiben: Ableiten von Verben/Adjektiven

Adjektive mit äu

10

häufig	○	○ rauben
räuberisch	○	○ die Freude
freudig	○	○ der Haufen
verträumt	○	○ blau
bläulich	○	○ der Traum
gläubig	○	○ der Glaube

ZUSATZ

Schreibe die Adjektive so ins Heft: häufig – der Haufen

Richtig: ___ / 6

Download-Ansicht

Teste dich!
Verben mit ä/e und äu/eu

1

er kämpft	○	○	lenken
sie läuft	○	○	stark
sie glänzt	○	○	streuen
er lenkt	○	○	der Kampf
sie stärken	○	○	der Glanz
er streut	○	○	laufen

Richtig: ___ / 6

© Inklusionskiste: Das Trainingsheft Rechtschreiben: Ableiten von Verben/Adjektiven

Teste dich!
Adjektive mit ä/e und äu/eu

2

mächtig	○	○	brennen
freundlich	○	○	sauer
wählerisch	○	○	die Macht
brennend	○	○	das Haus
häuslich	○	○	die Freundlichkeit
säuerlich	○	○	die Wahl

Richtig: ___ / 6

© Inklusionskiste: Das Trainingsheft Rechtschreiben: Ableiten von Verben/Adjektiven

Download-Ansicht

© Inklusionskiste: Das Trainingsheft Rechtschreiben: Ableiten von Verben/Adjektiven

Knifflige Wörter mit ä/e

11

hängen	der Hang
nächste	
er hätte	
kämpferisch	
letzter	
ändern	

zuletzt er hatte danach
anders ~~der Hang~~ der Kampf

ZUSATZ

Schreibe die Wörter so ins Heft: hängen – der Hang

Richtig: ___ / 6

© Inklusionskiste: Das Trainingsheft Rechtschreiben: Ableiten von Verben/Adjektiven

Knifflige Wörter mit ä/e

12

wässern	
gänzlich	
drängeln	
zählen	
seltsam	
merkwürdig	

selten ganz merken die Zahl
der Drang das Wasser

ZUSATZ

Schreibe die Wörter so ins Heft: wässern – das Wasser

Richtig: ___ / 6

Download Ansicht